

中等教育學程 申請說明會

 115 年 4 月 15 日



師資培育中心
Center for Teacher Education



教師薪資

大學畢業：薪級190

$$25,050 + 23,080 = \$48,130$$

研究所畢業：薪級245

$$29,270 + 26,560 = \$55,830$$

薪額+學術研究費

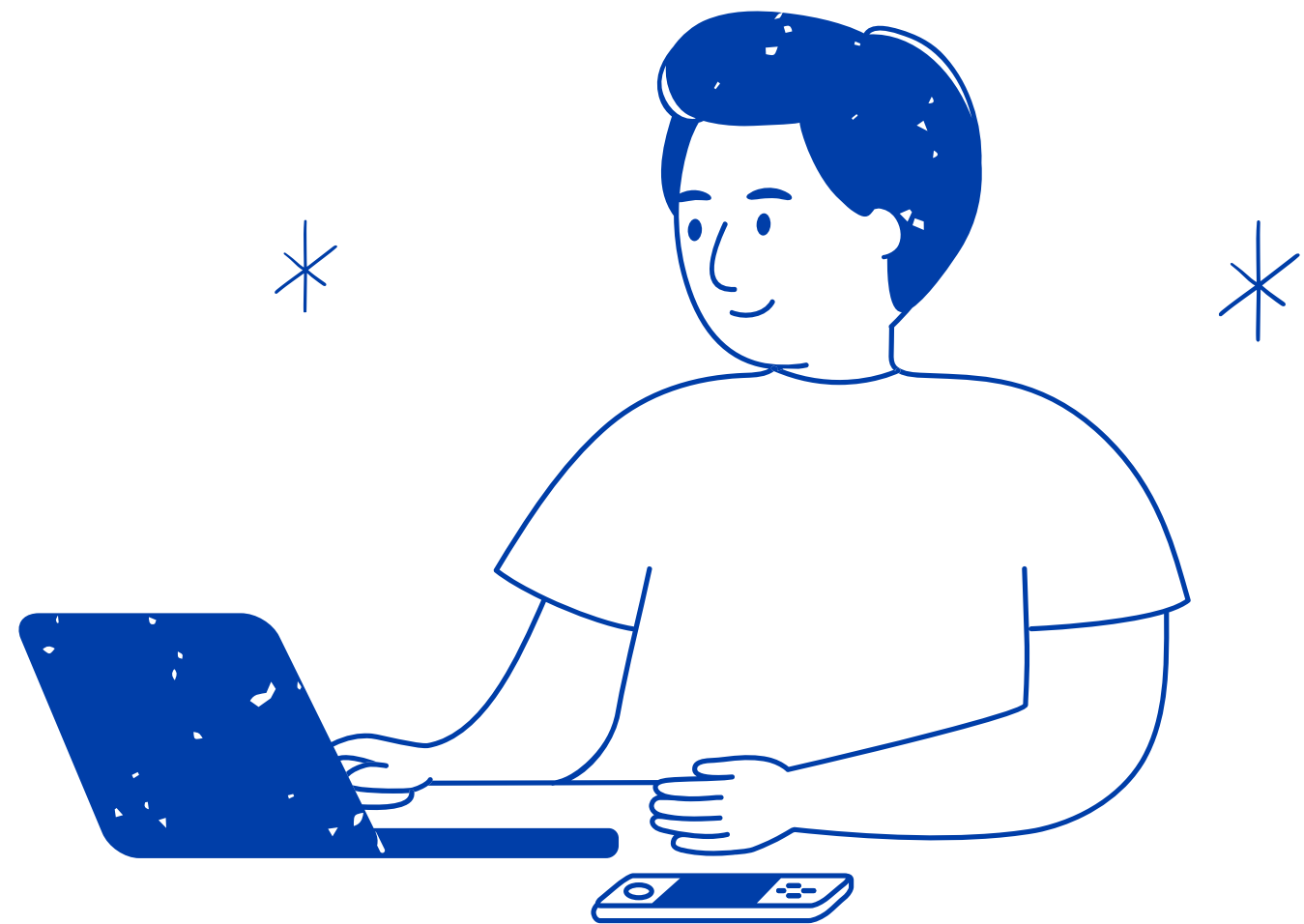

教師薪資

導師費(3,000)

大學 : \$51,130

碩士 : \$58,830

組長加給 (4,190~4,720)

大學 : \$52,320

碩士 : \$60,550

補救教學 鐘點代課

上班時間: 455/節

下班時間: 540~600/節

說明會目錄

- | | | | |
|----|--------|----|------|
| 1. | 招生科別 | 5. | 獎助學金 |
| 2. | 如何進入師培 | 6. | 活動花絮 |
| 3. | 申請資格 | 7. | 經驗分享 |
| 4. | 學程規定 | 8. | 報名流程 |



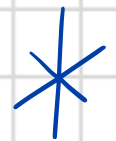

1. 招生科別

應華系

國文科

應外系

英文科

應數系

數學科

物理系

物理科

生科系

生物科

資工系

資訊科技科

心理系

輔導科

機械系

生活科技科

商設系

多媒體科

生醫系

生物科

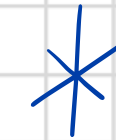

2. 如何進入師培

報名

4/27(一)~5/8(五)

報名資格：招生科別之培育學系

- 本校大學部一年級(含)以上
- 大學部轉學生
- 碩/博士班研究生及碩專生

初試 5/21(四)

1. 筆試：教育理念與當代教育
2. 機上測驗：教師性向測驗 *

複試 6/12(五)

1. 口試：試教, 情境模擬
2. 書面資料審查：自傳 *

3. 申請資格

大學部

1

115學年升級為二年級(含)以上之招生科別培育學系
(含雙主修、輔系)

2

學業成績達班排名前75%(含)或學業成績平均75分
以上

3

各學期操行成績達80分(含)以上者



3. 申請資格

大學部

輔系
雙主修

登入ITOUCH → 進修 → 輔雙跨就 → 輔雙跨就查詢

中原大學 學生1網通
Chung Yuan Christian University

回首頁

itouch 中原首頁 網站地圖

個人資訊 學業 進修 生活 MY FILE 目前 登入 登出 操作上有問題請按此

您現在的位置：學生網站 > 進修 > 輔雙跨就 > 輔雙跨就查詢

輔雙/學程修習紀錄查詢

共找出 1 筆資料

NO.	學號	姓名	系級	類別	系組學程	修習狀態	修習紀錄(學年期)		
							申請	通過	放棄
1				教育學程	中等學程	修習	1071	-	-



3. 申請資格

大學部

轉學生

- 115學年升級為二年級(含)以上之招生科別培育學系(含雙主修、輔系)
- 原就讀學校學業成績達班排名前75%(含)或學業成績平均75分以上
- 各學期操行成績達80分(含)以上者



3. 申請資格

研究所

1

凡本校招生科別培育學系之碩/博研究生及碩專班研究生(含本校**115學年**錄取新生)

2

具備本校招生科別**培育學系(所)學位**之碩/博士班研究生

3

若所屬系所非招生科別之培育系所，報名時請附大學相關科系之**畢業證書影本**



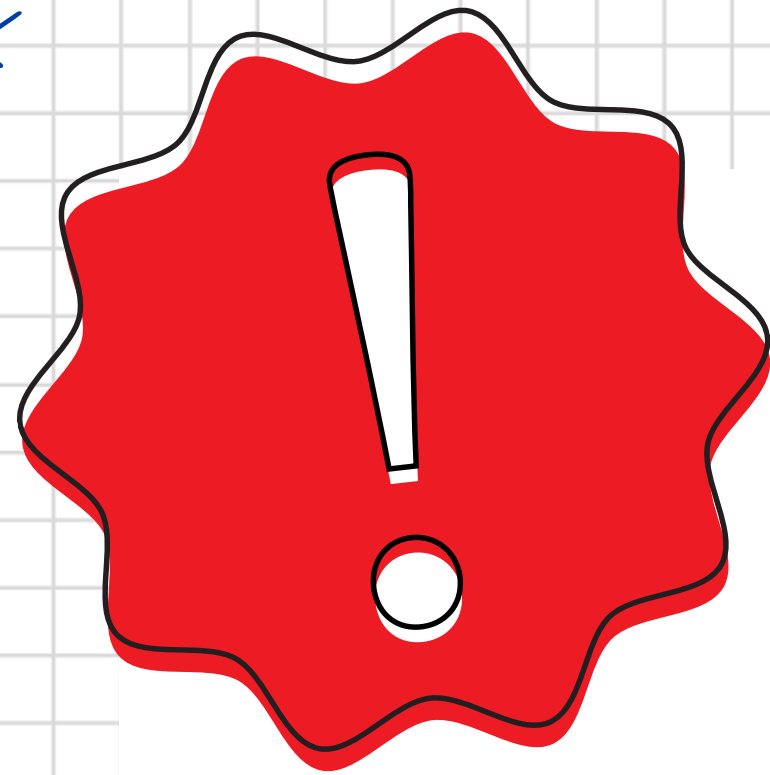

如於115學年通過教育學程甄試，

未能於當年度具備招生科別之在校生身份，

即取消錄取資格。（報名時請繳交切結書）

4. 教育學程規定

學分規定

- 專業課程: 30學分
- 專門課程: 依各科規定

修課規定

- 服務時數: 54小時
- 學習護照: 基本能力檢測

學分費

- 每學分: 1,340元
- 教育實習: 4學分



5. 教育部獎助學金

獎學金

依教育部核定名額，每月**\$8,000**元

助學金

依教育部核定名額，每月**\$4,000**元



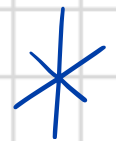

6. 活動花絮



114學年度-校外參訪



113學年度-校外參訪

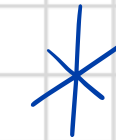

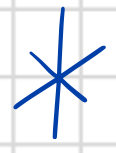

6. 活動花絮



114年度-史懷哲計畫



113年度-史懷哲計畫

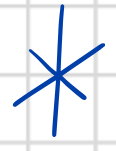

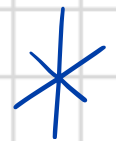

6. 活動花絮



114年度-研討會



113年度-研討會

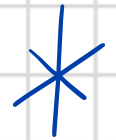

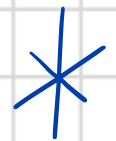

6. 活動花絮



113學年度-板書研習



113學年度-板書研習

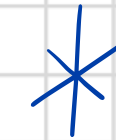

7. 經驗分享

應華系 - 嫻岑

- 獎學金 / 助學金
- 師培特色活動

物理系 - 閱仁

- 史懷哲計畫



7. 經驗分享

師資培育獎學金 每月**\$8,000元**

受領獎學金須完成之任務

- 「至聖先師」刊物編輯
- 教學實務檢測（參與教學演示競賽）
- 每學期至少參與一次工作坊（研討會、板書研習等）

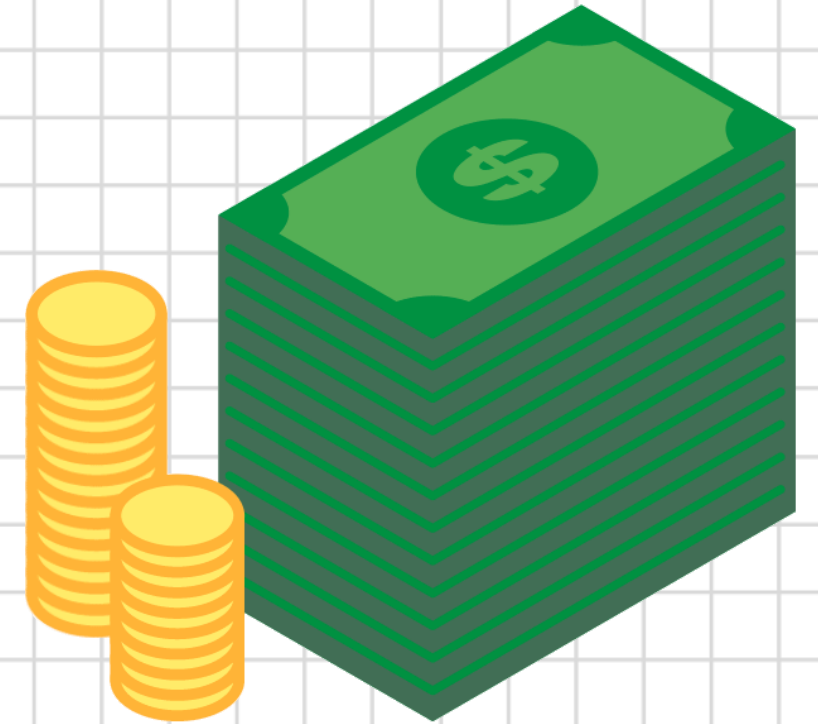

7. 經驗分享

中原大學師資培育中心 檢定合格證明

周姵岑 同學參加中原大學師資培育中心 113 學年度教學演示競賽，檢定合格，特頒此狀，以茲證明。

中原大學
師資培育中心
主任

楊慶麟

中華民國 114 年 01 月

國際研討會

上午場主題演講(二) - 正念教育的推動與實踐

1 正念的校園~「心靈靜革命」的推動經驗 王傑 桃園市立山腳國中校長

王傑校長以實務經驗出發，介紹在國中內部推動「心靈寧靜運動」的歷程。透過簡單的深呼吸與靜坐練習，協助學生在課堂間平穩情緒、專注當下。初期採取漸進式策略，不要求全校一致參與，而是先由六位有意願的老師試行，再透過校內說明與觀摩逐步擴展。搭配正向鼓勵與實際操作，學生能在溫和引導中培養靜心習慣，教師也逐漸建立支持氛圍。此行動方案展現出即使簡單的調整，也能促進師生關係與教學秩序的正向循環，並形成穩定持續的校園文化。

2 幼兒的正念教育~播下正念的種子 閻文霞 桃園市立永平高中輔導教師

閻文霞老師回顧一段於幼兒園實施正念教學的歷程，起於現場對孩童專注力與情緒表現的觀察，也源自講者自身對過去的反思與轉化。透過金樹蘭老師課程中「定慧等一」的啟發，逐步將正念練習融入日常教學，從呼吸引導、冥想想像、正念飲食到創意繪畫，引導孩子感知情緒、回到當下，培養同理與覺察。過程中發現，當教師能溫柔地理解自己，也就更能溫柔地陪伴學生。儘管幼兒年紀尚小，但這些練習已悄悄在他們心中種下覺知的種子，未來將隨成長慢慢萌芽。

3 國小的正念教育~在生活中實踐正念 羅稀宸 桃園市立富台國小專輔教師

羅稀宸老師透過一顆小番茄，引導大家進行正念練習，從視覺、觸覺、嗅覺到味覺，全方位感受食物在身體中的流動，體會當下的存在。老師以溫柔幽默的語氣，引導參與者慢慢觀察、慢慢咀嚼，並在過程中表達對土地、農夫與幕後工作者的感謝，讓一場日常的進餐轉化為深刻的感官與心靈體驗。這樣的練習提醒我們，即使是平凡的吃番茄，也能是一場回到當下、與自己連結的溫柔旅程。

17

國際研討會

下午場-論文發表(A): 諮商與心理

主持人: 楊坤原教授 中原大學師資培育中心
評論人: 黎欣怡助理教授 中原大學教育研究所

1 正向心理學取向親職方案應用於特兒家長之行動研究 劉慧子 社團法人中華民國有盼特殊兒童家庭支持關懷協會 特殊督導 蔡秀玲 中原大學通識中心 副教授 杜淑芬 中原大學教育研究所 教授

本研究以正向心理學為基礎，結合特兒親職知能與技巧，設計為期四天的行動方案，協助家長改善親子互動與情緒壓力。參與者為4位特殊需求孩童與其家長，課程涵蓋理論學習、實作演練、親子共餐與共學，以及個別教學時段。研究結果發現，家長開始能看見孩子優勢、調整教養方式並提升自信與家庭功能。課程設計有助自然呈現親子互動問題，並提供具體調整機會。透過行動反思與活動實踐，如感恩日記與情緒覺察，家長能在日常生活中持續應用所學，提升教養效能。

2 國中生知覺親子關係、利社會行為與生涯自我效能之研究 陳燕儀 國立高雄師範大學諮商心理與復健諮商研究所 碩士生 丁原郁 國立高雄師範大學諮商心理與復健諮商研究所 助理教授

本研究探討國中生的親子關係、利社會行為與生涯自我效能三者之間的關聯，並分析利社會行為的中介效果。透過問卷調查185位國中生，發現男生與七年級學生的親子關係表現較佳，七、八年級學生的利社會行為為優於九年級，且家庭型態亦具影響；在生涯自我效能上，八年級學生表現較高。結果顯示三項變項間具有正相關，且利社會行為在親子關係與生涯自我效能間具部分中介效果。研究建議：強化親子關係有助於提升學生的社會行為與生涯發展信心，可作為教育與生涯輔導的參考。

18

7. 經驗分享

師資培育助學金 每月\$4,000元

行政服務（每學期至少60小時）

- **工讀生日常（每周在辦公室固定排班）**
- **參與各式講座/研討會協助**

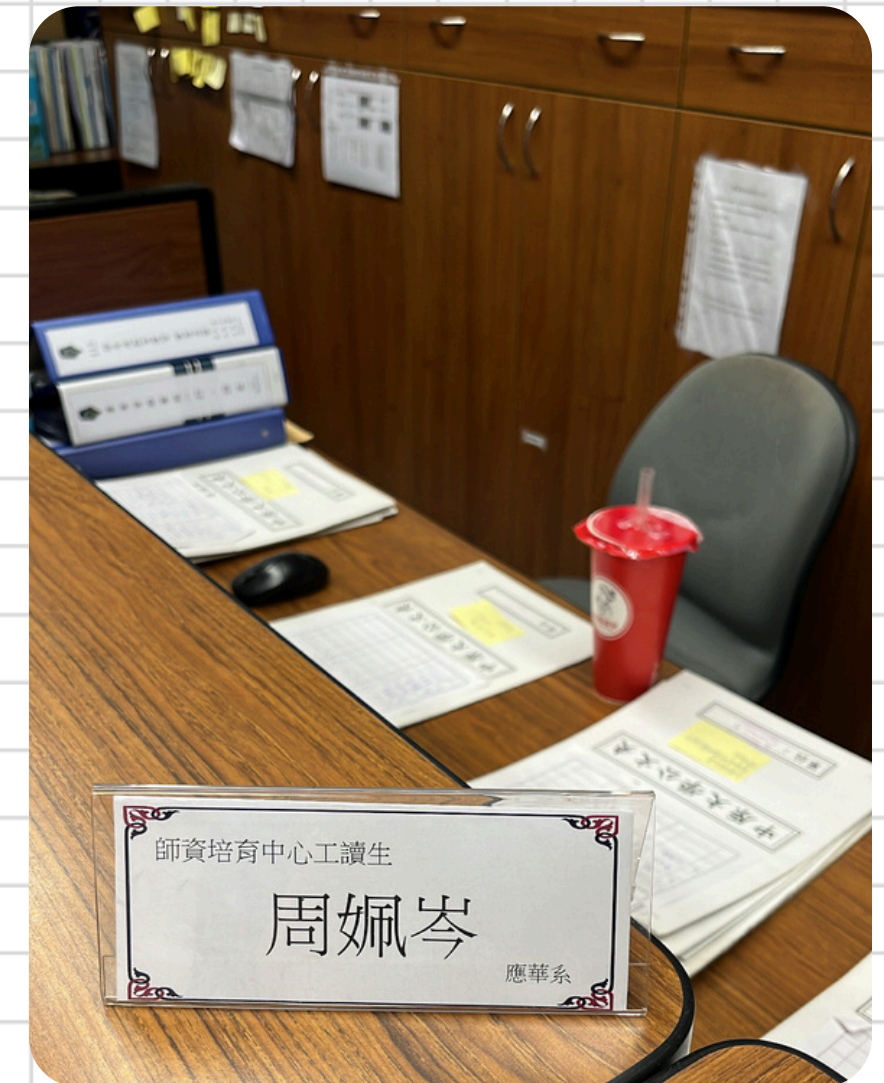

7. 經驗分享



7. 經驗分享



7. 經驗分享

史懷哲計劃經驗分享

- 地點：觀音國中
- 時間：暑假期間為期兩週
- 學生：六升七、七升八學生各一週

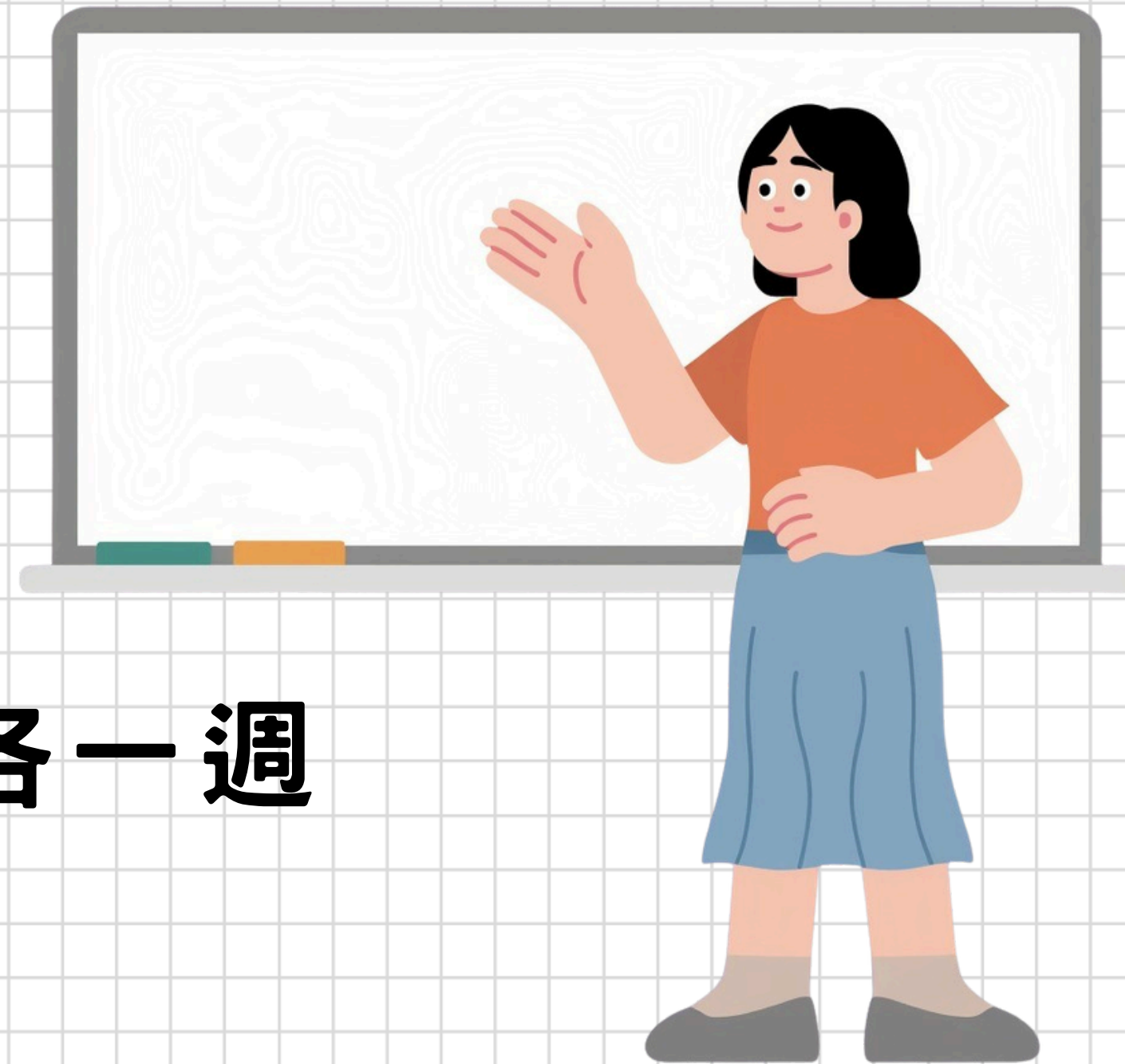

7. 經驗分享

史懷哲計劃在做什麼？

7/14-7/18 (7-8)	一	二	三	四	五
9:10~10:00	始業式	英文 (徐珮瑜) (林奇陞、陳育仁)	國文 (陳芊諭、吳旻柔) (周佩岑、胡慈怡)	輔導 (劉家蓉、張薰云、張明騰) (陳紘為、馮識蒼)	RPG遊戲
10:10~11:00		輔導 (陳紘為、馮識蒼、游明澤) (劉家蓉、張薰云)	自然 (鄭閔仁) (溫詠智、徐珮瑜)	數學 (黃筱茵) (柯芷云、黃柏睿)	
11:10~12:00		數學 (溫詠智) (馮識蒼、張明騰)	自然 (鄭閔仁) (溫詠智、徐珮瑜)	國文 (陳育仁) (劉真好、馮識蒼)	
12:00~13:00	午休				
13:10~14:00	國文 (胡慈怡、劉真好) (陳芊諭、吳旻柔)	國文 (周佩岑) (朱庭瑄、袁豐馭)	大地時間	英文 (徐珮瑜) (陳紘為、劉家蓉)	多元-綜合活動 (袁豐馭) (鄭閔仁)
14:10~15:00	多元-音樂 (朱庭瑄) (袁豐馭)	多元-文化美術 (黃慈恩、林奇陞) (陳芊諭)		數學 (柯芷云) (黃柏睿、黃筱茵)	
15:10~16:00	數學 (黃柏睿) (柯芷云、黃筱茵)	多元-文化美術 (黃慈恩、林奇陞) (吳旻柔)		後測	結業式
16:10~17:00	小組時間				
17:00~18:30	晚餐時間				
18:30~21:00	晚會				

7. 經驗分享

為什麼推薦參加史懷哲計劃？

- 認識不同科系的朋友
- 實際設計教學內容
- 少數能直接面對學生的機會
- 確認自己的志向



7. 經驗分享

小故事分享



7. 經驗分享



7. 經驗分享



7. 經驗分享



7. 經驗分享



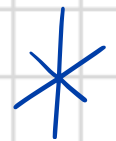

8. 報名流程

1

- 確認申請資格
- 申請歷年成績單

2

- 下載報名資料
(報名表&手寫自傳)

3

- 繳交報名文件: 報名表.手寫自傳.成績單.切結書
- 繳交證明資料: 學生證影本/錄取成績單/畢業證書影本
- 繳交報名費: 400 元

4

- 師資培育中心辦公室: 填寫相關資料

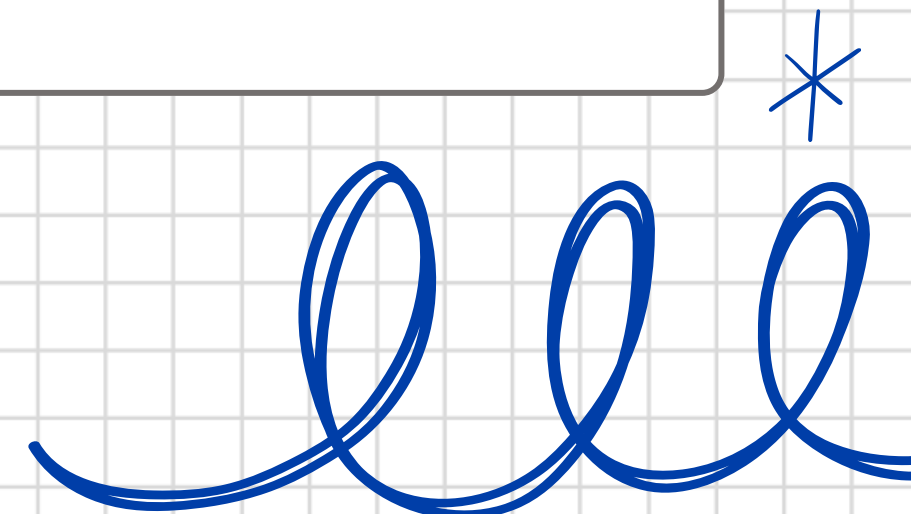

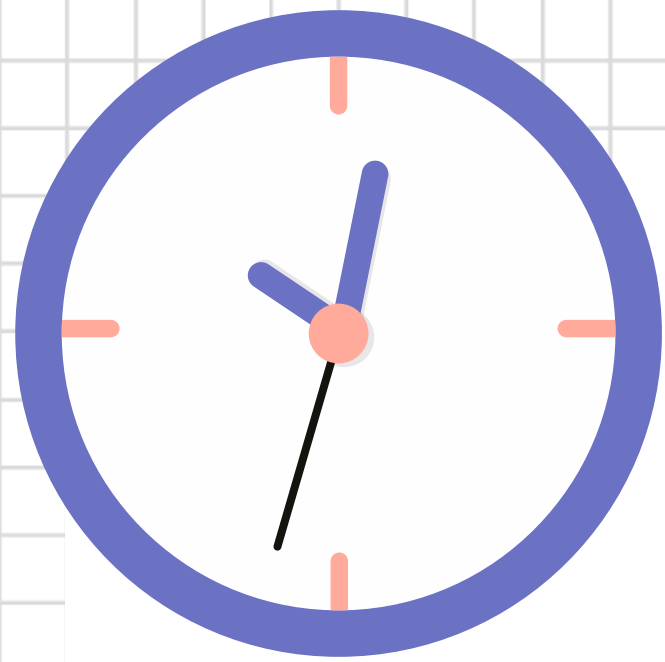

報名時間

115年4月27日(一)~5月8日(五)

- **星期一至星期四9:00~20:00**
- **星期五9:00~17:00**

內 容	日 期	地 點
申請說明會	115年4月15日(三)上午12:00	全人村409教室 
報名(現場或通訊)	115年4月27日(一)~5月8日(五)	師培中心辦公室或郵戳時間為憑
初試	115年5月21日(四) 18:30	5/20(三) 16:00公告考場位置於師培網頁；座位表於考場教室門口
公告複試名單	115年6月8日(一)	16:00公告複試名單、複試時間及教室於師培中心網頁
複試	115年6月12日(五)上午 9:00	公告於師培中心網頁
公布錄取名單	115年6月18日(四) 16:00	
寄成績單	115年6月18日(四)	以e-mail方式寄出
報到暨新生說明會	115年6月24日(三)上午10:00	全人村415教室



*實際活動日期以師培中心網頁公告為主

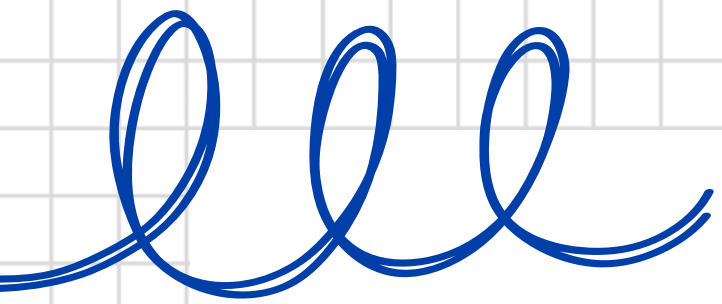

與我聯繫



師資培育中心
Center for Teacher Education



聯絡人：王貞懿 助教



中原大學師資培育中心



cycu.cte106@gmail.com



03-265-6803 / 6804

